

Informações Gerenciais do Estado do Espírito Santo



MÊS: OUTUBRO 2011

GOVERNO DO ESTADO DO ESPÍRITO SANTO
SECRETARIA DE ESTADO DE GESTÃO E RECURSOS HUMANOS
SUBSECRETARIA DE ESTADO DE INOVAÇÃO NA GESTÃO E DESENVOLVIMENTO DE PESSOAS
NÚCLEO DE INDICADORES DE GESTÃO DE PESSOAS - NUING

Governador do Estado do Espírito Santo:
José Renato Casagrande

Secretário de Estado de Gestão e Recursos Humanos:
Heraclito Amancio Pereira Junior

Subsecretário de Estado de Inovação na Gestão e Desenvolvimento de Pessoas:
José Eduardo Pereira

Núcleo de Indicadores de Gestão de Pessoas:
Marlene Vieira
Claire Andrea Lyra
Gabriela Silva Ribeiro
Jaiany da Silva Ferreira (estagiária)
Marcelle Folha Motta de Moraes
Manoela do Nascimento Souza
Zaloar Gomes Pinto

SUMÁRIO

Demonstrativo do Quadro de Servidores Ativos e Inativos _____	5
Valores da Folha de Pagamento _____	6
Comparativo da Evolução do Quantitativo de Servidores _____	7
Comparativo da Evolução da Folha de Pagamento _____	8
Quantitativo de Servidores do Poder Executivo Estadual – Administração Direta _____	9
Quantitativo de Servidores do Poder Executivo Estadual – Autarquias _____	10
Quantitativo de Segurados do Regime Próprio de Previdência Social – RPPS _____	11
Despesas com Servidores do Poder Executivo Estadual – Administração Direta _____	12
Despesas com Servidores do Poder Executivo Estadual – Autarquias _____	13
Despesas Pagamento Aposentadorias e Pensões do Regime Próprio de Previdência Social – RPPS _	14
Demonstrativo da Evolução de Cargos de Designação Temporária _____	15
Demonstrativo dos Gastos com Escala Especial _____	17
Demonstrativo do Custo do Auxílio Alimentação Pago na Folha de Pagamento _____	18
Demonstrativo do Quantitativo e dos Gastos com Estagiários _____	19
Distribuição do Quantitativo e das Despesas de Pessoal por Área _____	21
Demonstrativo da Contribuição Previdenciária ao RPPS _____	22

APRESENTAÇÃO

Com a finalidade de dar publicidade aos seus atos de modo a permitir, dentre outros, planejamento, transparência e estudos sobre servidores públicos, a Secretaria de Estado de Gestão e Recursos Humanos, organiza e sistematiza, mensalmente, sob a denominação de relatório gerencial, informações pormenorizadas sobre quantitativos e gastos com pessoal. O relatório contempla dados do Poder Executivo Estadual, relativos aos servidores ativos e aos beneficiários do Regime Próprio de Previdência Social, no qual estão inseridos os aposentados e os pensionistas.

Os dados apresentados neste relatório, são obtidos das folhas de pagamento processadas pelo sistema SIARHES. Assim, pode haver divergências em relação ao quantitativo de servidores, pois aqueles afastados em licença sem vencimentos ou cedidos sem ônus para o Poder Executivo, não estão contemplados.

Nos quadros de informações sobre servidores ativos e contribuições previdenciárias, na parte referente às despesas de pessoal, constam os dados dos servidores estatutários e dos celetistas, e dados do complemento previdenciário. Esse complemento, representa o dispêndio do Governo para completar as despesas com o pagamento dos aposentados e pensionistas do Regime Próprio de Previdência, após apurada a arrecadação previdenciária do Fundo Financeiro, constituída pelas parcelas, de contribuição do servidor e de responsabilidade do Estado (encargo patronal).

As informações do relatório têm característica pontual – dados da competência – e demonstram a composição da folha de pagamento quanto: às diversas categorias que a compõem e a vinculação ao regime previdenciário; o tipo de vínculo dos servidores para com o poder público – permanente ou transitório; a sua especificidade – civil ou militar; dentre outros. Em algumas das informações, são apresentados demonstrativos de seu comportamento ao longo dos últimos doze meses.

Os dados são coletados a partir das folhas de pagamento e expressam, nos quantitativos, o número de vínculos públicos e não o número de servidores, pois, há casos de acumulação legal. Assim, um mesmo servidor, detentor de dois cargos legalmente acumuláveis, é computado como dois vínculos. Quanto às despesas, nelas estão englobados, além das remunerações mensais regulares, pagamentos de: 13º vencimento, ocorridos no mês; abono férias e diferenças atrasadas, tanto de vantagens pessoais quanto de promoções.

As oscilações regularmente verificadas, ora para mais ora para menos, decorrem, no caso dos quantitativos, das variações nas contratações e desligamentos de servidores temporários e comissionados e das aposentadorias; e, na questão das despesas, decorrem dos pagamentos variáveis, citados no parágrafo anterior e dos vencimentos dos novos nomeados. Em Outubro/2011, o aumento no quantitativo de servidores deve-se basicamente aos novos contratos de designados temporários administrativos da SEDU e da SESPORT, além de novas nomeações em diversas autarquias. No total das folhas do mês de Outubro/2011, da Administração Direta e Indireta, foi observada uma elevação, comparado ao mês anterior. Principais Motivos: 1) Aumento da folha de pagamento de retroativos ativos da Adm. Direta; 2) Aumento valor folha do IASES – Ativos; 3) Aumento folha de 13º salário e abono férias ativos da Adm. Direta; 3) Aumento da folha de inativos do IPAJM (concernente ao pagamento de atrasados de gratificação por tempo de serviço e de assiduidade); 4) Pagamento piso do magistério valores retroativos (período 01/01/2010 até 31/08/2011); 5) Pagamento de auxílio alimentação também no 13º vencimento, retroativo a janeiro/2011.

**QUADRO INFORMAÇÕES SOBRE QUANTITATIVO E PAGAMENTO DE SERVIDORES
ATIVOS, APOSENTADOS E DE PENSIONISTAS DO PODER EXECUTIVO**

OUTUBRO/11

**INFORMAÇÕES
SERVIDORES
ATIVOS E
CONTRIBUIÇÕES
PREVIDENCIÁRIAS**

ESTATUTÁRIOS/CELETISTAS ATIVOS	32.264	123.631.674,42
COMISSIONADO ATIVOS	3.469	9.293.404,40
DTs	20.915	36.787.573,50
PENSÕES ESPECIAIS	244	668.397,30
COMP. APOSENTADORIA	1.007	4.113.697,35
ENC. SOCIAL PATRONAL		32.089.866,63
CONTRIBUIÇÃO COMPL. FUNPES		81.261.227,30
TOTAL	57.899	287.845.840,90
ESTAGIÁRIOS/MÉDICOS RESIDENTES	3.254	1.574.992,07
AUXÍLIO ALIMENTAÇÃO	19.466	3.278.516,73

**INFORMAÇÕES
FOLHAS
PAGAMENTO
APOSENTADOS E
PENSIONISTAS
DO RPPS**

APOSENTADOS	24.947	88.394.938,80
PENSIONISTAS	4.543	20.498.096,87
ENC. SOCIAL PATRONAL		-
TOTAL	29.490	108.893.035,67

DESPESAS COM PESSOAL OUTUBRO 2011

PODER EXECUTIVO - ADM. DIRETA E AUTARQUIAS - ATIVOS E INATIVOS

	VALOR DA FOLHA	PERCENTUAL
Ativos	201.802.518,95	70,11
Complementação Aposentadoria - CLT (1)	4.113.697,35	1,43
Pensões Especiais	668.397,30	0,23
Contribuição Complementar ao FUNPES	81.261.227,30	28,23
	287.845.840,90	100,00

Fonte: Relatórios SIARHES - Administração Direta e Autarquias.

Nota:

(1) - Compreende complementações concedidas pelas Leis nºs 4.511/91, 4.565/91 e 5.567/98.

PAGAMENTO DOS BENEFICIÁRIOS DO REGIME PRÓPRIO DE PREVIDÊNCIA SOCIAL - RPPS

	VALOR DA FOLHA	PERCENTUAL
Aposentados	88.394.938,80	81,18
Pensionistas	20.498.096,87	18,82
	108.893.035,67	100,00

Fonte: Relatórios SIARHES - Administração Direta e Autarquias.

QUANTITATIVO SERVIDORES - ATIVOS DO PODER EXECUTIVO E APOSENTADOS E PENSIONISTAS DO RPPS

Out/10	Nov/10	Dez/10	Jan/11	Fev/11	Mar/11	Abr/11	Mai/11	Jun/11	Jul/11	Ago/11	Set/11	Out/11
85.150	85.241	85.721	74.588	76.879	84.128	84.430	85.468	85.525	86.588	87.019	87.209	87.389

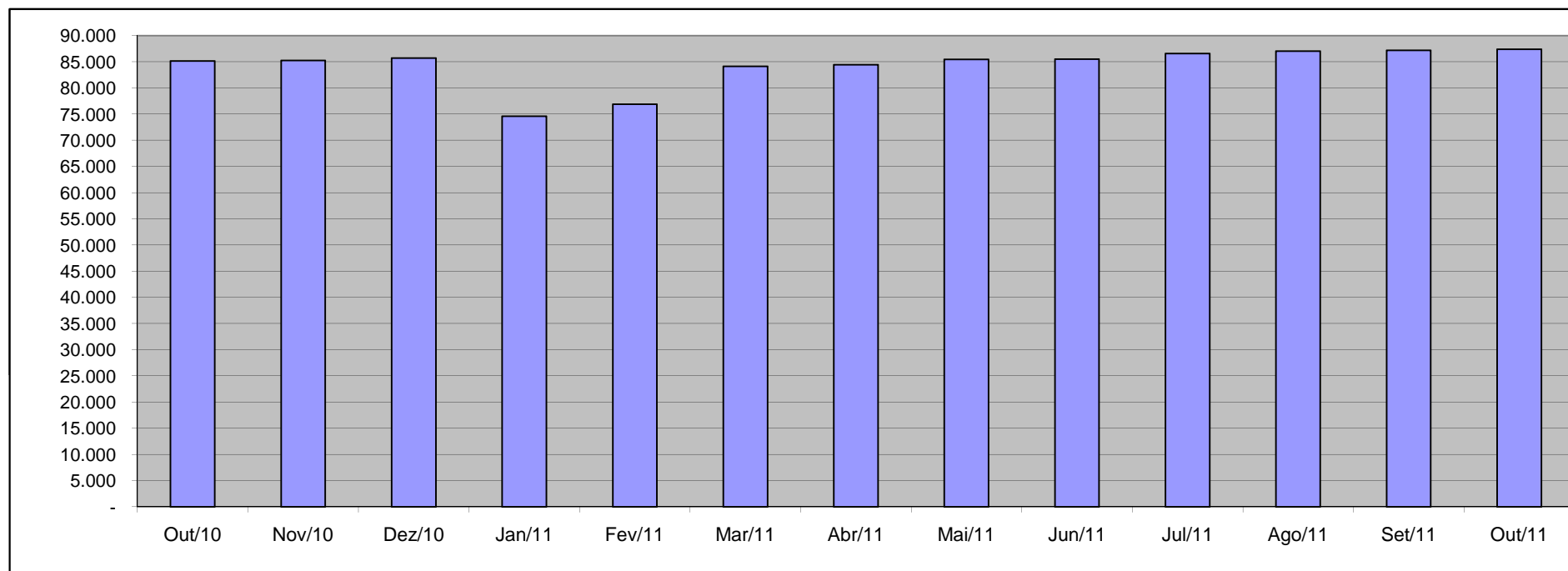

Fonte: Relatórios SIARHES - Administração Direta e Autarquias.

VALOR DAS FOLHAS DE PAGAMENTO - ATIVOS DO PODER EXECUTIVO E APOSENTADOS E PENSIONISTAS DO RPPS (1)

Out/10	Nov/10	Dez/10	Jan/11	Fev/11	Mar/11	Abr/11	Mai/11	Jun/11	Jul/11	Ago/11	Set/11	Out/11
273.643,08	271.514,33	422.202,45	267.166,75	263.204,13	309.366,36	294.709,88	298.059,88	296.687,79	330.568,86	301.817,96	301.267,40	315.477,65

Em R\$1.000,00

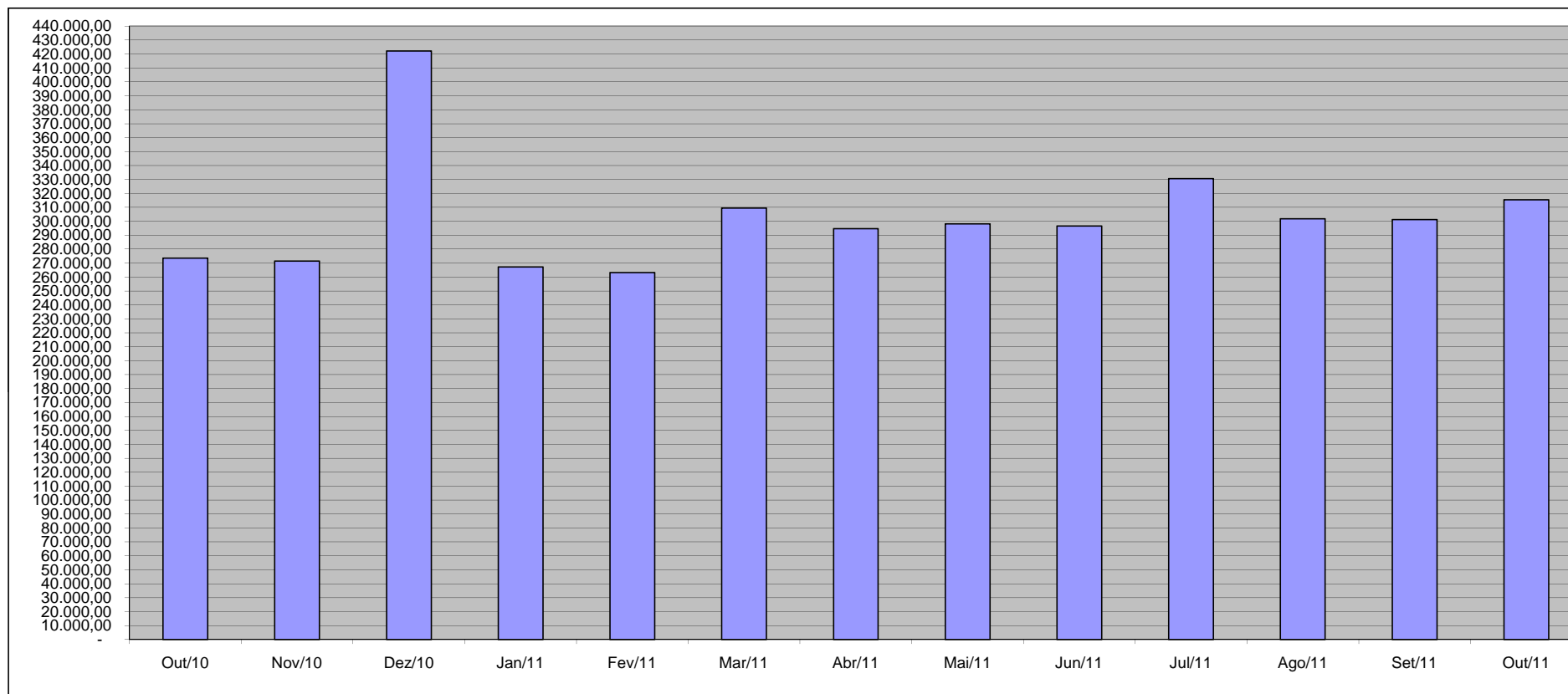

Fonte: Relatórios SIARHES - Administração Direta e Autarquias.

Nota:

(1) - O valor das folhas de pagamento refere-se ao somatório das folhas dos servidores ativos e dos aposentados e pensionistas e **não**, às despesas com o pagamento dos servidores, visto que, no pagamento da folha dos aposentados deduz-se a parcela previdenciária dos servidores vinculados ao regime próprio de previdência - fundo financeiro.

QUANTITATIVO DE SERVIDORES ATIVOS DO PODER EXECUTIVO ESTADUAL - ADM. DIRETA
OUTUBRO/2011

	ÓRGÃOS	EFETIVOS/CLT - ATIVOS			COMISSIONADOS ATIVOS	COMPL. APOS.(1) CLT	DT'S - ATIVOS			TOTAL GERAL		
		VENCIMENTO	SUBSÍDIO	SUB-TOTAL			VENCIMENTO	SUBSÍDIO	SUB-TOTAL	VENCIMENTO	SUBSÍDIO	TOTAL
ADMINISTRAÇÃO DIRETA	SECONT/AGE	-	69	69	37	-	-	-	-	37	69	106
	APE	2	5	7	21	-	-	-	-	23	5	28
	CASA CIVIL	6	1	7	58	-	-	-	-	64	1	65
	CASA MILITAR	-	5	5	12	-	-	-	-	12	5	17
	CBMES	159	983	1.142	3	-	-	-	-	162	983	1.145
	SECT	-	5	5	17	-	-	-	-	17	5	22
	DEFENSORIA PÚBLICA	2	174	176	18	2	-	-	-	22	174	196
	PGE	-	105	105	123	-	4	-	4	127	105	232
	POLÍCIA CIVIL	352	1.606	1.958	1	9	-	-	-	362	1.606	1.968
	POL. MILITAR	1.306	6.267	7.573	-	-	-	-	-	1.306	6.267	7.573
	POL. MILITAR-HPM	230	247	477	-	-	-	-	-	230	247	477
	SEAG	2	18	20	56	-	-	-	-	58	18	76
	SEAMA	-	2	2	19	-	-	-	-	19	2	21
	SECULT	56	61	117	63	-	-	-	-	119	61	180
	SECOM	-	5	5	25	-	-	-	-	25	5	30
	SEDETUR/SEDES	-	2	2	39	-	-	-	-	39	2	41
	SETUR	2	12	14	20	-	-	-	-	22	12	34
	SEDIT/SETOP	1	4	5	50	-	-	-	-	51	4	55
	SEDU	1.733	7.760	9.493	168	27	2.915	11.997	14.912	4.843	19.757	24.600
	SEDURB	1	6	7	43	-	-	-	-	44	6	50
	SEFAZ	29	531	560	136	-	-	-	-	165	531	696
	SEG	10	7	17	168	-	-	-	-	178	7	185
	SEJUS	42	1.126	1.168	539	-	-	1.732	1.732	581	2.858	3.439
	SEP	3	14	17	69	-	-	-	-	72	14	86
	SEGER	25	131	156	136	8	-	-	-	169	131	300
	SEGER - Pensões Especiais (2)	244	-	244	-	-	-	-	-	244	-	244
	SEGER - Prev. Complementar	-	-	-	-	54	-	-	-	54	-	54
	SESA	5.965	133	6.098	338	72	3.080	-	3.080	9.455	133	9.588
	SESP	-	21	21	94	-	-	-	-	94	21	115
	SESPORT	5	11	16	26	-	18	-	18	49	11	60
	SEASTDH/SETADES	6	34	40	119	-	-	-	-	125	34	159
	VICE GOVERNADORIA	-	-	-	20	-	-	-	-	20	-	20
	Sub-Total	10.181	19.345	29.526	2.418	172	6.017	13.729	19.746	18.788	33.074	51.862

Fonte: Relatórios SIARHES - Administração Direta e Autarquias.

Notas:

(1) - O quantitativo refere-se exclusivamente àqueles servidores/pensionistas que receberam complementação nesta competência e não aos que têm o direito. Por essa razão, na hipótese de ocorrer alteração na remuneração dos servidores ativos, poderá haver alteração nestes quantitativos.

(2) - Refere-se aos Pensionistas - Pensão Especial a cargo da SEGER.

QUANTITATIVO DE SERVIDORES ATIVOS DO PODER EXECUTIVO ESTADUAL - ADM. INDIRETA - AUTARQUIAS
OUTUBRO/2011

	ÓRGÃOS	EFETIVOS/CLT - ATIVOS			COMISSIONADOS ATIVOS	COMPL. APOS.(1) CLT	DT'S - ATIVOS			TOTAL GERAL		
		VENCIMENTO	SUBSÍDIO	SUB-TOTAL			VENCIMENTO	SUBSÍDIO	SUB-TOTAL	VENCIMENTO	SUBSÍDIO	TOTAL
AUTARQUIAS	ADERES	-	-	-	23	-	-	-	-	23	-	23
	DER/ES	300	-	300	43	611	-	-	-	954	-	954
	FAMES	6	31	37	44	5	-	69	69	55	100	155
	FAPES	-	-	-	36	-	-	-	-	36	-	36
	ESESP	-	-	-	24	-	-	-	-	24	-	24
	IASES	64	301	365	128	22	-	979	979	214	1.280	1.494
	IEMA	13	265	278	39	-	-	-	-	52	265	317
	IJSN	22	85	107	37	11	-	-	-	70	85	155
	IDAF	109	380	489	6	7	121	-	121	243	380	623
	INCAPER	271	209	480	6	109	-	-	-	386	209	595
	IOPES	36	-	36	20	-	-	-	-	56	-	56
	PROCON	-	-	-	58	-	-	-	-	58	-	58
	RTV-ES	112	-	112	27	10	-	-	-	149	-	149
	ASPE (2)	-	7	7	15	-	-	-	-	15	7	22
	DETRAN (2)	184	50	234	370	7	-	-	-	561	50	611
	DIO (2)	44	20	64	27	53	-	-	-	124	20	144
	IPAJM (2)	54	82	136	34	-	-	-	-	88	82	170
	JUCEES (2)	22	45	67	28	-	-	-	-	50	45	95
	IPEM (2)	-	36	36	22	-	-	-	-	22	36	58
	PRODEST	216	-	216	11	-	-	-	-	227	-	227
	SUPPIN (2)	1	-	1	26	-	-	-	-	27	-	27
	IDURB	-	8	8	18	-	-	-	-	18	8	26
	ARSI	-	9	9	9	-	-	-	-	9	9	18
	Sub-Total	1.454	1.528	2.982	1.051	835	121	1.048	1.169	3.461	2.576	6.037

TOTAL DA DIRETA	10.181	19.345	29.526	2.418	172	6.017	13.729	19.746	18.788	33.074	51.862
TOTAL DA INDIRETA	1.454	1.528	2.982	1.051	835	121	1.048	1.169	3.461	2.576	6.037
TOTAL GERAL	11.635	20.873	32.508	3.469	1.007	6.138	14.777	20.915	22.249	35.650	57.899

ESTAGIÁRIOS											3.254
--------------------	--	--	--	--	--	--	--	--	--	--	--------------

Fonte: Relatórios SIARHES - Administração Direta e Autarquias.

Notas:

(1) - O quantitativo refere-se exclusivamente àqueles servidores/pensionistas que receberam complementação nesta competência e não aos que têm o direito. Por essa razão, na hipótese de ocorrer alteração na remuneração dos servidores ativos, poderá haver alteração nestes quantitativos.

(2) - Órgãos sem recursos do Tesouro para pagar pessoal.

**QUANTITATIVO DE SEGURADOS PAGOS, PELO REGIME PRÓPRIO DE PREVIDÊNCIA SOCIAL - RPPS - PODER EXECUTIVO
OUTUBRO/2011**

	ÓRGÃOS	APOSENTADOS			PENSÕES			TOTAL GERAL		
		VENCIMENTO	SUBSÍDIO	SUB-TOTAL	VENCIMENTO	SUBSÍDIO	SUB-TOTAL	VENCIMENTO	SUBSÍDIO	TOTAL
ADMINISTRAÇÃO DIRETA	SECONT/AGE	3	2	5	1	1	2	4	3	7
	APE	6	3	9	-	-	-	6	3	9
	CASA CIVIL	36	13	49	5	-	5	41	13	54
	CASA MILITAR	9	2	11	6	-	6	15	2	17
	CBMES	16	131	147	2	29	31	18	160	178
	SECT	-	-	-	1	-	1	1	-	1
	DEFENSORIA PÚBLICA	22	40	62	5	-	5	27	40	67
	PGE	17	33	50	3	11	14	20	44	64
	POLÍCIA CIVIL	263	443	706	219	152	371	482	595	1.077
	POL. MILITAR	405	3.067	3.472	170	1.426	1.596	575	4.493	5.068
	POL. MILITAR -HPM	4	4	8	1	-	1	5	4	9
	SEAG	57	43	100	41	2	43	98	45	143
	SEAMA	-	1	1	-	-	-	-	1	1
	SECULT	32	15	47	6	-	6	38	15	53
	SECOM	3	5	8	3	-	3	6	5	11
	SEDETUR/SEDES	-	-	-	-	-	-	-	-	-
	SETUR	-	-	-	2	-	2	2	-	2
	SEDIT/SETOP	11	6	17	1	-	1	12	6	18
	SEDU	11.298	5.354	16.652	749	286	1.035	12.047	5.640	17.687
	SEDURB	-	-	-	-	-	-	-	-	-
	SEFAZ	171	601	772	125	412	537	296	1.013	1.309
	SEG	14	5	19	3	-	3	17	5	22
	SEJUS	97	92	189	26	2	28	123	94	217
	SEP	-	-	-	12	-	12	12	-	12
	SEGER	119	75	194	276	16	292	395	91	486
	SESA	1.475	188	1.663	359	4	363	1.834	192	2.026
	SESP	19	22	41	35	21	56	54	43	97
	SESPORT	3	-	3	-	-	-	3	-	3
	SEASTDH/SETADES	24	29	53	3	-	3	27	29	56
	VICE GOVERNADORIA	2	3	5	-	-	-	2	3	5
	Total	14.106	10.177	24.283	2.054	2.362	4.416	16.160	12.539	28.699

	ÓRGÃOS	APOSENTADOS			PENSÕES			TOTAL GERAL		
		VENCIMENTO	SUBSÍDIO	SUB-TOTAL	VENCIMENTO	SUBSÍDIO	SUB-TOTAL	VENCIMENTO	SUBSÍDIO	TOTAL
AUTARQUIAS	ADERES	-	-	-	-	-	-	-	-	-
	DER/ES	66	-	66	25	-	25	91	-	91
	FAMES	3	11	14	1	-	1	4	11	15
	FAPES	-	-	-	-	-	-	-	-	-
	ESESP	-	-	-	-	-	-	-	-	-
	IASES	75	22	97	9	-	9	84	22	106
	HEMA	2	-	2	-	-	-	2	-	2
	IJSN	19	32	51	6	-	6	25	32	57
	IDAF	49	13	62	16	2	18	65	15	80
	INCAPER	114	50	164	19	4	23	133	54	187
	IOPEs	-	-	-	-	-	-	-	-	-
	PROCON	-	-	-	-	-	-	-	-	-
	RTV-ES	22	-	22	21	-	21	43	-	43
	ASPE	-	-	-	-	-	-	-	-	-
	DETRAN	95	-	95	5	-	5	100	-	100
	DIO	23	-	23	8	-	8	31	-	31
	IPAJM	52	-	52	9	-	9	61	-	61
	JUCEES	15	-	15	2	-	2	17	-	17
	IPEM	-	-	-	-	-	-	-	-	-
	PRODEST	-	-	-	-	-	-	-	-	-
	SUPPIN	1	-	1	-	-	-	1	-	1
	IDURB	-	-	-	-	-	-	-	-	-
	ARSI	-	-	-	-	-	-	-	-	-
	Total	536	128	664	121	6	127	657	134	791

TOTAL SERVIDORES: APOSENTADOS EFETIVOS E PENSÕES

29.490

Fonte: Relatórios SIARHES - Administração Direta e Autarquias.

DESPESAS COM PAGAMENTO DE SERVIDORES DO PODER EXECUTIVO ESTADUAL - ADM. DIRETA
ATIVOS, APOSENTADOS E PENSIONISTAS
OUTUBRO/2011

Em: R\$ 1,00

	ÓRGÃOS	EFETIVOS/CLT	COMISSIONADOS ATIVOS	COMPL. APOS.	DT'S	ENCARGOS PATRONAIS			TOTAL ATIVOS	CONTRIB. COMPL. FUNPES	DESPESA TOTAL
		ATIVOS		CLT	ATIVOS	INSS/FGTS	IPAJM	OUTROS REGIMES			
ADMINISTRAÇÃO DIRETA	SECONT/AGE	675.044,45	106.514,11	-	-	24.591,20	132.369,40	349,41	938.868,57	(58.300,07)	880.568,50
	APE	19.207,39	39.501,66	-	-	8.932,40	3.856,96	-	71.498,41	19.483,26	90.981,67
	CASA CIVIL	39.424,35	107.462,46	-	-	23.804,91	5.841,90	-	176.533,62	216.294,78	392.828,40
	CASA MILITAR	62.985,64	35.665,87	-	-	7.883,16	9.319,60	-	115.854,27	36.710,27	152.564,54
	CBMES	4.279.448,99	6.244,75	-	-	901,62	734.768,31	-	5.021.363,67	320.590,77	5.341.954,44
	SECT	25.203,66	39.730,86	-	-	8.934,39	3.209,86	-	77.078,77	11.838,79	88.917,56
	DEFENSORIA PÚBLICA	1.574.126,33	22.428,71	13.181,43	-	7.478,55	338.819,60	-	1.956.034,62	343.115,41	2.299.150,03
	PGE	1.982.129,24	233.422,21	-	8.668,08	49.293,18	414.487,79	-	2.688.000,50	603.118,76	3.291.119,26
	POLÍCIA CIVIL	14.010.349,00	2.704,20	31.571,89	-	604,84	2.519.166,97	-	16.564.396,90	3.276.261,48	19.840.658,38
	POL. MILITAR	29.929.588,94	-	-	-	3.780,12	5.059.727,14	-	34.993.096,20	19.993.937,13	54.987.033,33
	POL. MILITAR -HPM	2.264.062,65	-	-	-	-	374.744,84	-	2.638.807,49	(542.461,79)	2.096.345,70
	SEAG	81.777,74	136.649,08	-	-	24.313,21	15.023,20	-	257.763,23	323.516,36	581.279,59
	SEAMA	22.269,62	47.335,76	-	-	15.433,17	1.576,16	-	86.614,71	2.879,19	89.493,90
	SECULT	285.233,63	174.210,44	-	-	36.207,97	56.042,22	-	551.694,26	53.000,40	604.694,66
	SECOM	18.692,75	108.136,31	-	-	22.392,46	4.561,14	-	153.782,66	12.589,54	166.372,20
	SEDETUR/SEDES	19.014,76	138.173,48	-	-	30.510,77	2.230,12	-	189.929,13	(1.954,68)	187.974,45
	SETUR	68.747,84	51.341,83	-	-	10.874,07	10.880,77	-	141.844,51	(2.790,65)	139.053,86
	SEDI/SETOP	34.301,45	149.404,33	-	-	25.471,49	5.619,76	-	214.797,03	60.415,45	275.212,48
	SEDU	23.854.577,93	414.561,76	4.653,69	23.730.871,24	4.544.016,16	5.204.879,61	151,72	57.753.712,11	39.110.271,99	96.863.984,10
	SEDURB	48.459,46	140.509,38	-	-	31.964,95	6.648,56	-	227.582,35	(1.515,30)	226.067,05
	SEFAZ	7.507.457,50	337.160,08	-	-	64.362,35	1.557.137,92	-	9.466.117,85	13.087.322,87	22.553.440,72
	SEG	124.851,16	577.358,65	-	-	120.601,40	17.433,20	212,48	840.456,89	31.708,56	872.165,45
	SEJUS	3.288.421,72	1.056.290,35	-	3.896.490,55	1.049.785,50	632.980,11	1.214,04	9.925.182,27	303.763,18	10.228.945,45
	SEP	127.956,30	188.659,67	-	-	36.820,48	17.889,54	-	371.325,99	23.869,89	395.195,88
	SEGER	585.731,99	383.322,88	6.362,70	-	64.872,09	119.056,16	541,20	1.159.887,02	1.030.592,11	2.190.479,14
	SEGER - Pensões Especiais (1)	668.397,30	-	-	-	-	-	-	668.397,30	-	668.397,30
	SEGER - Prev. Complementar	-	-	213.526,58	-	-	-	-	213.526,58	-	213.526,58
	SESA	19.844.415,38	1.403.173,60	143.666,03	6.869.448,04	1.722.241,03	3.084.312,77	-	33.067.256,85	665.613,07	33.732.869,92
	SESP	210.153,01	294.214,60	-	-	45.447,22	39.656,08	-	589.470,91	360.300,92	949.771,83
	SESPORT	78.410,82	95.108,02	-	18.103,80	24.737,30	9.731,84	-	226.091,78	(2.413,79)	223.677,99
	SEASTDH/SETADES	113.937,75	282.487,30	-	-	62.666,98	20.426,16	-	479.518,19	110.617,69	590.135,88
	VICE GOVERNADORIA	17.122,52	48.687,85	-	-	14.533,84	-	-	80.344,21	5.546,09	85.890,30
Sub-Total		111.861.501,27	6.620.460,20	412.962,32	34.523.581,71	8.083.456,81	20.402.397,69	2.468,85	181.906.828,85	79.393.921,65	261.300.750,50

Fonte: Relatórios SIARHES - Administração Direta e Autarquias.

Notas:

(1) - Refere-se aos Pensionistas - Pensão Especial a cargo da SEGER.

DESPESAS COM PAGAMENTO DE SERVIDORES DO PODER EXECUTIVO ESTADUAL - ADM. INDIRETA - AUTARQUIAS
ATIVOS, APOSENTADOS E PENSIONISTAS
OUTUBRO/2011

Em: R\$ 1,00

	ÓRGÃOS	EFETIVOS/CLT	COMISSIONADOS ATIVOS	COMPL. APOS.	DT'S	ENCARGOS PATRONAIS			TOTAL ATIVOS	CONTRIB. COMPL. FUNPES	DESPESA TOTAL
		ATIVOS		CLT	ATIVOS	INSS/FGTS	IPAJM	OUTROS REGIMES			
AUTARQUIAS	ADERES	-	90.138,07	-	-	18.164,24	-	-	108.302,31	-	108.302,31
	DER/ES	1.489.975,01	106.888,94	3.040.693,04	-	22.684,37	310.280,40	-	4.970.521,76	(18.580,31)	4.951.941,45
	FAMES	113.350,75	62.533,59	39.189,53	204.789,61	50.622,27	23.517,54	-	494.003,29	45.211,36	539.214,65
	FAPES	-	117.072,50	-	-	18.758,61	272,44	-	136.103,55	(408,66)	135.694,89
	ESESP	-	86.750,61	-	-	9.444,54	2.411,66	-	98.606,81	(3.617,49)	94.989,32
	IASES	947.061,68	456.832,31	8.681,14	1.899.574,81	460.996,48	209.360,38	-	3.982.506,80	172.159,05	4.154.665,85
	IEMA	1.148.140,78	65.494,26	-	2.034,50	19.525,71	234.114,88	-	1.469.310,13	(2.705,58)	1.466.604,55
	IJSN	636.687,27	110.449,64	39.384,04	-	23.360,14	127.449,58	-	937.330,67	82.687,70	1.020.018,37
	IDAF	1.893.937,77	27.655,22	10.613,94	157.592,87	38.137,53	401.951,66	-	2.529.888,99	120.417,04	2.650.306,03
	INCAPER	2.069.280,96	23.363,58	335.249,90	-	6.629,82	414.489,86	-	2.849.014,12	243.367,63	3.092.381,75
	IOPEs	162.264,44	56.229,25	-	-	6.759,39	28.250,16	-	253.503,24	(650,43)	252.852,81
	PROCON	-	114.037,95	-	-	26.176,65	-	-	140.214,60	-	140.214,60
	RTV-ES	413.823,25	78.109,25	15.309,71	-	31.035,66	70.872,08	-	609.149,95	6.562,49	615.712,44
	ASPE (1)	26.801,18	44.205,14	-	-	8.845,03	6.946,56	-	86.797,91	(1.575,48)	85.222,43
	DETRAN (1)	1.361.839,65	623.934,81	12.026,63	-	175.613,53	218.709,88	-	2.392.124,50	142.880,12	2.535.004,62
	DIO (1)	216.497,71	79.836,13	199.587,10	-	18.050,03	43.770,22	-	557.741,19	98.178,10	655.919,29
	IPAJM (1)	566.809,68	139.142,83	-	-	26.439,73	111.732,24	-	844.124,48	926.630,52	1.770.755,00
	JUCEES (1)	286.228,43	66.356,32	-	-	23.689,32	45.786,72	-	422.060,79	51.704,33	473.765,12
	IPEM (1)	92.391,54	66.914,21	-	-	14.305,88	20.333,04	-	193.944,67	-	193.944,67
	PRODEST	959.462,09	34.219,86	-	-	278.454,97	-	-	1.272.136,92	-	1.272.136,92
	SUPPIN (1)	989,18	86.554,82	-	-	17.559,07	203,42	-	105.306,49	5.045,25	110.351,74
	IDURB	21.842,24	85.832,43	-	-	14.233,90	4.805,28	-	126.713,85	-	126.713,85
	ARSI	31.186,84	50.392,48	-	-	9.937,31	6.861,10	-	98.377,73	-	98.377,73
	Sub-Total	12.438.570,45	2.672.944,20	3.700.735,03	2.263.991,79	1.319.424,18	2.282.119,10	-	24.677.784,75	1.867.305,65	26.545.090,40
TOTAL DA DIRETA		111.861.501,27	6.620.460,20	412.962,32	34.523.581,71	8.083.456,81	20.402.397,69	2.468,85	181.906.828,85	79.393.921,65	261.300.750,50
TOTAL DA INDIRETA		12.438.570,45	2.672.944,20	3.700.735,03	2.263.991,79	1.319.424,18	2.282.119,10	-	24.677.784,75	1.867.305,65	26.545.090,40
TOTAL GERAL		124.300.071,72	9.293.404,40	4.113.697,35	36.787.573,50	9.402.880,99	22.684.516,79	2.468,85	206.584.613,60	81.261.227,30	287.845.840,90

ESTAGIÁRIOS

Fonte: Relatórios SIARHES - Administração Direta e Autarquias.

Nota:

(1) - Órgãos sem recursos do Tesouro para pagar pessoal.

1.574.992,07

DEMONSTRATIVO DA FOLHA DE PAGAMENTO DE APOSENTADORIAS E PENSÕES DO REGIME PRÓPRIO DE PREVIDÊNCIA SOCIAL - RPPS - PODER EXECUTIVO
OUTUBRO/2011

Em: R\$ 1,00

	ÓRGÃOS	APOSENTADOS	PENSÕES	IPAJM	FOLHA TOTAL
ADMINISTRAÇÃO DIRETA	SECONT/AGE	33.799,74	8.282,70	-	42.082,44
	APE	23.475,76	-	-	23.475,76
	CASA CIVIL	207.559,79	25.133,26	-	232.693,05
	CASA MILITAR	41.697,15	10.014,14	-	51.711,29
	CBMES	923.168,54	121.484,33	-	1.044.652,87
	SECT	-	12.184,10	-	12.184,10
	DEFENSORIA PÚBLICA	534.467,82	30.251,77	-	564.719,59
	PGE	712.956,31	266.083,43	-	979.039,74
	POLÍCIA CIVIL	4.690.665,56	1.972.632,60	-	6.663.298,16
	POL. MILITAR	20.202.320,00	7.166.635,67	-	27.368.955,67
	POL. MILITAR -HPM	14.073,37	1.535,86	-	15.609,23
	SEAG	246.261,81	87.371,79	-	333.633,60
	SEAMA	2.836,64	-	-	2.836,64
	SECULT	113.067,07	6.801,51	-	119.868,58
	SECOM	12.216,05	2.240,32	-	14.456,37
	SEDETUR/SEDES	-	-	-	-
	SETUR	-	4.325,67	-	4.325,67
	SEDIT/SETOP	63.104,11	2.659,72	-	65.763,83
	SEDU	42.546.211,94	2.111.506,56	-	44.657.718,50
	SEDURB	-	-	-	-
	SEFAZ	9.183.362,77	6.770.892,50	-	15.954.255,27
	SEG	47.813,07	5.532,61	-	53.345,68
	SEJUS	438.934,56	42.554,45	-	481.489,01
	SEP	-	37.362,11	-	37.362,11
	SEGER	706.933,19	381.607,61	-	1.088.540,80
	SESA	3.863.238,26	821.304,63	-	4.684.542,89
	SESP	136.392,62	277.479,13	-	413.871,75
	SESPORT	2.713,10	-	-	2.713,10
	SEASTDH/SETADES	114.839,66	7.896,49	-	122.736,15
	VICE GOVERNADORIA	5.464,13	-	-	5.464,13
	Total	84.867.573,02	20.173.772,96	-	105.041.345,98

Em: R\$ 1,00

	ÓRGÃOS	APOSENTADOS	PENSÕES	IPAJM	FOLHA TOTAL
AUTARQUIAS	ADERES	-	-	-	-
	DER/ES	319.055,92	59.223,13	-	378.279,05
	FAMES	81.506,59	1.178,36	-	82.684,95
	FAPES	-	-	-	-
	ESESP	-	-	-	-
	IASES	219.121,23	12.209,64	-	231.330,87
	IEMA	2.361,58	-	-	2.361,58
	IJSN	230.566,87	9.775,04	-	240.341,91
	IDAF	299.517,99	23.686,69	-	323.204,68
	INCAPER	677.242,83	49.115,04	-	726.357,87
	IOPES	-	-	-	-
	PROCON	-	-	-	-
	RTV-ES	69.691,07	42.535,28	-	112.226,35
	ASPE	-	-	-	-
	DETRAN	415.089,21	19.777,37	-	434.866,58
	DIO	126.144,22	30.420,65	-	156.564,87
	IPAJM	1.004.940,68	69.095,42	-	1.074.036,10
	JUCEES	76.664,29	7.307,29	-	83.971,58
	IPEM	-	-	-	-
	PRODEST	-	-	-	-
	SUPPIN	5.463,30	-	-	5.463,30
	IDURB	-	-	-	-
	ARSI	-	-	-	-
	Total	3.527.365,78	324.323,91	-	3.851.689,69

TOTAL FOLHA: APOSENTADOS EFETIVOS E PENSÕES	108.893.035,67
--	-----------------------

Fonte: Relatórios SIARHES - Administração Direta e Autarquias.

DEMONSTRATIVO DA EVOLUÇÃO DE CARGOS EM DESIGNAÇÃO TEMPORÁRIA

ÓRGÃOS		OUT/10	NOV/10	DEZ/10	JAN/11	FEV/11	MAR/11	ABR/11	MAI/11	JUN/11	JUL/11	AGO/11	SET/11	OUT/11
PGE		5	5	4	9	10	10	10	10	10	10	5	5	4
S E D U	Adm	3.174	3.194	3.186	2.938	2.862	2.969	2.617	2.666	2.670	2.802	2.855	2.884	2.928
	Mag	11.770	11.915	11.951	923	2.764	10.054	10.738	11.019	11.280	11.906	11.917	11.989	11.984
SEJUS		1.142	1.154	1.181	1.430	1.494	1.503	1.492	1.500	1.501	1.495	1.522	1.726	1.732
SESA (IESP)		3.039	3.027	3.024	3.025	3.031	3.019	3.015	3.117	3.041	3.031	3.069	3.107	3.080
SESPORT		2	-	-	-	-	-	-	-	-	-	6	8	18
SUB TOTAL		19.132	19.295	19.346	8.325	10.161	17.555	17.872	18.312	18.502	19.244	19.374	19.719	19.746
FAMES		68	66	66	15	70	68	70	70	70	70	70	70	69
IASES (ICAES)		663	655	708	714	1.063	1.027	1.044	1.030	1.063	1.053	1.031	1.002	979
IEMA		-	1	-	-	-	1	-	-	-	-	-	-	-
IDAF		211	214	215	214	216	210	210	220	215	210	187	127	121
SUB TOTAL		942	936	989	943	1.349	1.306	1.324	1.320	1.348	1.333	1.288	1.199	1.169
TOTAL		20.074	20.231	20.335	9.268	11.510	18.861	19.196	19.632	19.850	20.577	20.662	20.918	20.915

Fonte: Relatórios SIARHES - Administração Direta e Autarquias.

Nota: (1) - A redução observada deve-se ao encerramento dos contratos de professores em designação temporária tanto na SEDU quanto na FAMES.

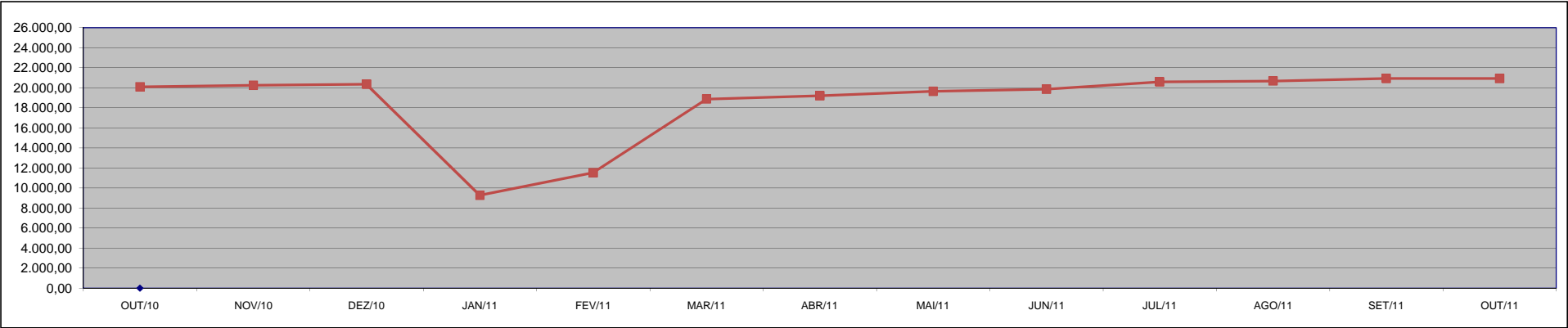

DEMONSTRATIVO DA EVOLUÇÃO DO VALOR DA FOLHA DE PAGAMENTO DOS SERVIDORES EM DESIGNAÇÃO TEMPORÁRIA

Em R\$ 1.000,00

ÓRGÃOS		OUT/10	NOV/10	DEZ/10	JAN/11	FEV/11	MAR/11	ABR/11	MAI/11	JUN/11	JUL/11	AGO/11	SET/11	OUT/11
PGE		13,72	12,72	3,22	23,49	25,45	26,82	26,82	26,82	26,82	14,31	13,41	11,18	10,73
S E D U	Adm	2.356,61	2.317,41	8.405,76	2.126,50	2.139,80	3.421,37	2.492,03	2.302,54	2.231,27	3.347,05	2.283,61	2.276,15	2.341,81
	Mag	23.039,84	22.832,18	62.300,91	2.775,29	6.632,99	35.633,15	23.729,30	23.672,19	24.845,35	36.386,58	25.736,97	25.774,67	25.851,30
SEJUS		3.183,79	3.072,78	6.767,93	5.215,11	4.088,30	4.176,03	3.839,60	4.092,50	4.182,27	4.505,89	4.383,28	4.580,37	4.753,72
SESA (IESP)		8.304,49	8.091,54	17.206,35	8.118,04	7.976,89	8.476,94	8.859,84	8.980,71	8.392,25	8.373,85	8.250,58	8.405,53	8.282,65
SESPORT		1,67	4,71	-	0,66	-	-	-	-	1,02	-	7,07	10,48	22,46
SUB TOTAL		36.900,12	36.331,35	94.684,17	18.259,10	20.863,42	51.734,32	38.947,59	39.074,77	39.678,98	52.627,68	40.674,92	41.058,38	41.262,66
FAMES		221,86	214,53	654,46	42,31	225,73	249,12	258,37	244,42	245,30	246,72	246,15	239,90	240,13
IASES (ICAES)		1.632,50	1.434,31	3.406,04	1.579,05	2.319,12	2.301,03	2.353,06	2.392,75	2.428,99	2.402,18	2.349,20	2.310,08	2.260,07
IEMA		-	-	-	-	-	-	-	-	-	-	-	-	-
IDAF		349,54	360,12	980,29	369,97	373,38	383,84	377,49	411,70	405,54	393,92	374,07	229,53	189,48
SUB TOTAL		2.203,91	2.008,97	5.040,78	1.991,34	2.918,23	2.933,99	2.988,91	3.048,87	3.079,83	3.042,83	2.969,42	2.779,52	2.689,68
TOTAL		39.104,03	38.340,31	99.724,95	20.250,44	23.781,65	54.668,30	41.936,51	42.123,64	42.758,81	55.670,51	43.644,34	43.837,89	43.952,34

Fonte: Relatórios SIARHES - Administração Direta e Autarquias.

Observação: Nestes valores de folha de pagamento estão incluídos encargos sociais patronais.

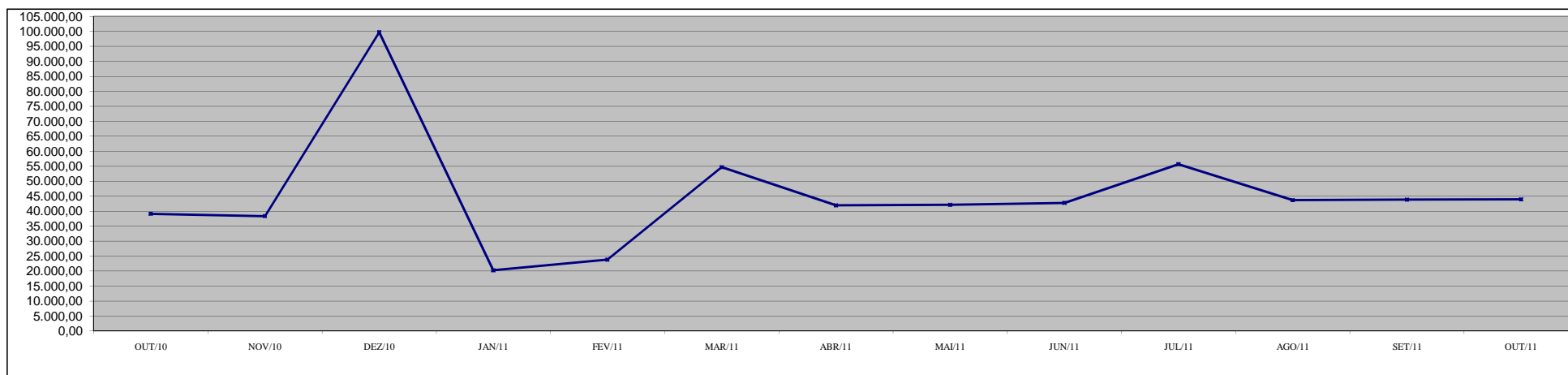

DEMONSTRATIVO DOS GASTOS COM ESCALA ESPECIAL
POLÍCIAS CIVIL, MILITAR E CORPO DE BOMBEIROS

Em R\$ 1,00

Órgãos	set/10		out/10		nov/10		dez/10		jan/11		fev/11		mar/11	
	Nº Serv.	Valor R\$	Nº Serv.	Valor R\$	Nº Serv.	Valor R\$	Nº Serv.	Valor R\$	Nº Serv.	Valor R\$	Nº Serv.	Valor R\$	Nº Serv.	Valor R\$
Corpo de Bombeiro	917	590.105,93	911	583.220,61	909	594.291,36	912	581.200,64	980	600.247,16	1.020	684.230,90	1.006	621.908,64
Polícia Civil	1.801	2.050.670,38	1.788	2.130.630,61	1.788	2.042.662,85	1.787	2.114.416,58	1.772	2.025.290,19	1.773	2.018.353,13	1.767	2.030.587,37
Polícia Militar	7.118	4.492.398,75	7.110	4.556.498,78	7.117	4.378.039,43	7.132	4.507.173,96	7.129	4.506.036,83	7.102	4.469.982,91	7.083	4.526.270,62
Total	9.836	7.133.175,06	9.809	7.270.350,00	9.814	7.014.993,64	9.831	7.202.791,18	9.881	7.131.574,18	9.895	7.172.566,94	9.856	7.178.766,63

Em R\$ 1,00

Órgãos	abr/11		mai/11		jun/11		jul/11		ago/11		set/11		out/11	
	Nº Serv.	Valor R\$	Nº Serv.	Valor R\$	Nº Serv.	Valor R\$	Nº Serv.	Valor R\$	Nº Serv.	Valor R\$	Nº Serv.	Valor R\$	Nº Serv.	Valor R\$
Corpo de Bombeiro	977	639.104,99	1.009	671.959,82	1.007	661.853,89	1.000	658.848,54	1.004	657.824,35	1.003	662.600,66	1.006	655.933,63
Polícia Civil	1.771	2.166.312,97	1.765	2.159.348,60	1.749	2.108.213,03	1.748	2.139.425,82	1.745	2.200.900,93	1.746	2.074.685,81	1.730	2.086.761,93
Polícia Militar	7.069	4.897.249,33	7.037	4.814.006,47	7.014	5.097.036,55	6.941	4.840.962,28	6.921	4.769.411,91	6.917	4.712.101,89	6.903	4.700.539,43
Total	9.817	7.702.667,29	9.811	7.645.314,89	9.770	7.867.103,47	9.689	7.639.236,64	9.670	7.628.137,19	9.666	7.449.388,36	9.639	7.443.234,99

Fonte: Relatórios SIARHES - Administração Direta

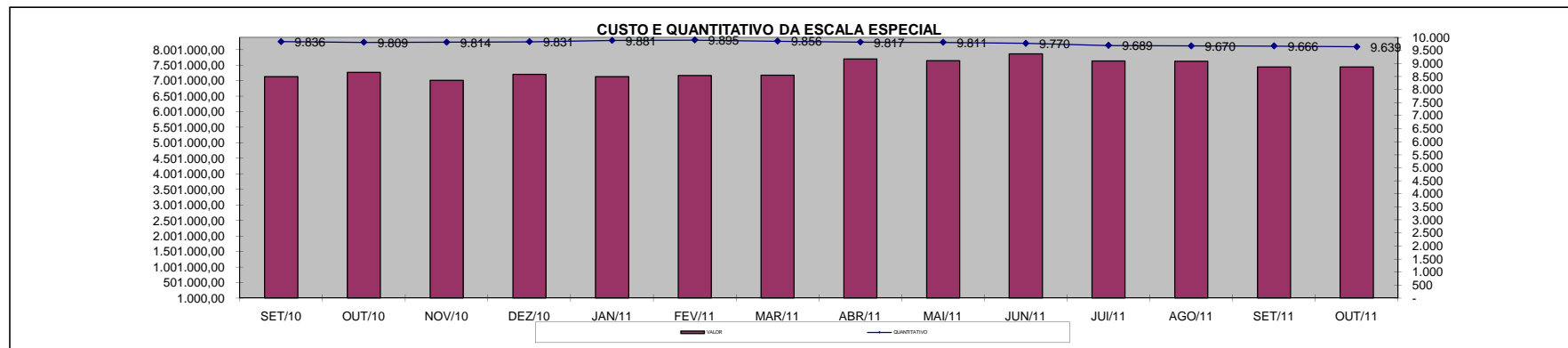

DEMONSTRATIVO DO CUSTO DO AUXÍLIO ALIMENTAÇÃO PAGO EM FOLHA

Em R\$ 1,00

Especificação	set/10		out/10		nov/10		dez/10		jan/11		fev/11		mar/11	
	Nº Serv.	Valor	Nº Serv.	Valor	Nº Serv.	Valor	Nº Serv.	Valor	Nº Serv.	Valor	Nº Serv.	Valor	Nº Serv.	Valor
Adm. Direta	19.091	2.976.815,19	19.058	2.966.415,78	19.001	2.961.624,35	18.961	2.958.597,51	18.647	2.892.499,02	18.431	2.860.845,28	18.326	2.868.197,19
Civil	17.054	2.618.866,39	17.050	2.613.286,44	17.017	2.612.736,61	16.993	2.612.089,09	16.699	2.548.442,49	16.508	2.522.256,48	16.456	2.539.247,32
Militar	2.037	357.948,80	2.008	353.129,34	1.984	348.887,74	1.968	346.508,42	1.948	344.056,53	1.923	338.588,80	1.870	328.949,87
Adm. Indireta	1.826	309.831,87	1.822	311.982,70	1.822	309.547,35	1.820	310.097,27	1.801	305.425,99	1.807	304.172,01	1.783	301.006,91
Total Geral	20.917	3.286.647,06	20.880	3.278.398,48	20.823	3.271.171,70	20.781	3.268.694,78	20.448	3.197.925,01	20.238	3.165.017,29	20.109	3.169.204,10

Em R\$ 1,00

Especificação	abr/11		mai/11		jun/11		jul/11		ago/11		set/11		out/11	
	Nº Serv.	Valor	Nº Serv.	Valor	Nº Serv.	Valor	Nº Serv.	Valor	Nº Serv.	Valor	Nº Serv.	Valor	Nº Serv.	Valor
Adm. Direta	17.869	2.790.217,22	17.915	2.787.611,84	17.721	2.786.555,03	17.773	2.800.061,70	17.769	2.783.089,95	17.727	2.762.720,77	17.810	2.983.862,69
Civil	16.022	2.465.629,22	16.096	2.463.375,84	15.929	2.471.922,77	16.042	2.492.592,63	16.066	2.483.845,95	16.039	2.465.588,77	16.140	2.688.666,69
Militar	1.847	324.588,00	1.819	324.236,00	1.792	314.632,26	1.731	307.469,07	1.703	299.244,00	1.688	297.132,00	1.670	295.196,00
Adm. Indireta	1.770	298.955,07	1.779	301.053,89	1.777	298.801,08	1.753	296.010,01	1.730	286.613,20	1.655	278.608,01	1.656	294.654,04
Total Geral	19.639	3.089.172,29	19.694	3.088.665,73	19.498	3.085.356,11	19.526	3.096.071,71	19.499	3.069.703,15	19.382	3.041.328,78	19.466	3.278.516,73

Fonte: Relatórios SIARHES - Administração Direta e Autarquias (inclui pagamentos retroativos).

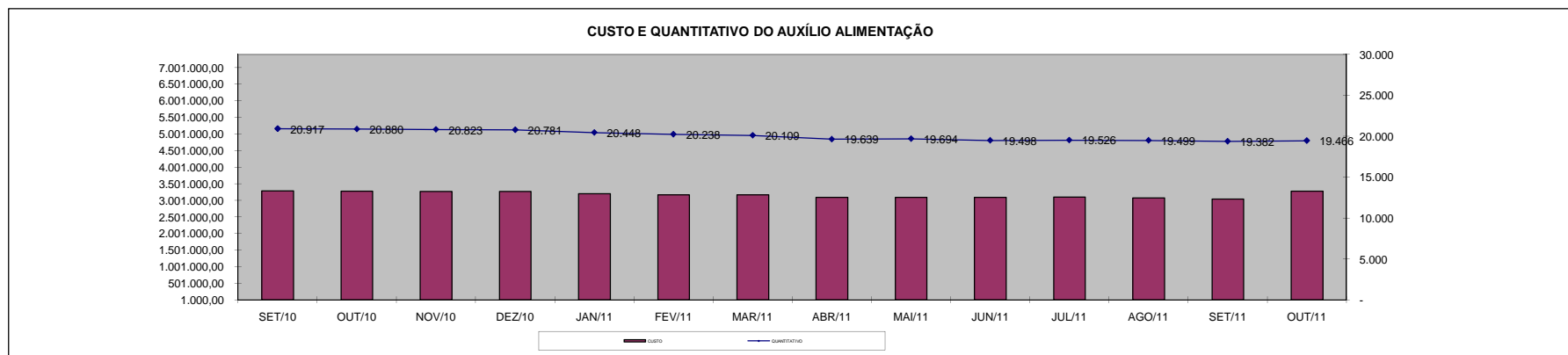

DEMONSTRATIVO DO QUANTITATIVO E DOS GASTOS COM ESTAGIÁRIOS - ADM. DIRETA

Em R\$ 1,00

Órgãos	set/10		out/10		nov/10		dez/10		jan/11		fev/2011		mar/2011	
	Quant.	Valor	Quant.	Valor	Quant.	Valor	Quant.	Valor	Quant.	Valor	Quant.	Valor	Quant.	Valor
SECONT/AGE	16	6.993,14	17	7.680,75	18	7.870,94	19	8.280,58	12	5.120,50	16	7.402,78	17	7.300,61
Casa Civil	11	4.389,00	10	4.389,00	10	4.389,00	10	4.389,00	9	3.774,54	10	4.564,56	10	4.630,40
Casa Militar	10	4.389,00	10	4.389,00	10	4.389,00	10	3.993,99	4	1.784,86	10	5.705,70	10	4.630,40
PGE	62	26.831,42	65	28.630,61	70	31.381,35	67	29.406,30	63	27.343,47	67	29.435,56	79	37.683,48
SEAG	18	7.900,20	18	7.958,72	18	8.719,48	19	8.675,59	6	6.671,28	19	9.509,50	19	7.902,54
SEAMA	-	-	-	-	-	-	-	-	-	-	-	-	-	-
SECES/SECULT	40	17.409,70	44	18.931,22	46	19.969,95	46	19.926,06	42	19.033,63	47	20.950,16	44	20.373,76
SEPLOG/SEGER	61	26.524,19	65	28.352,94	68	28.908,88	68	29.625,75	61	27.138,65	65	28.455,35	70	31.321,26
SECOM	12	5.266,80	11	4.798,64	12	5.003,46	12	5.515,51	9	4.491,41	14	5.252,17	13	5.664,52
SEDU	974	463.083,53	991	469.608,37	945	427.881,72	930	427.532,49	469	223.573,97	463	204.299,76	457	219.426,03
SEDURB	8	3.511,20	9	3.891,58	9	3.569,72	8	3.818,43	8	3.467,31	6	2.633,40	5	2.315,20
SEFA	134	56.764,40	126	54.877,13	130	57.656,83	131	56.705,88	118	49.551,81	126	54.789,35	134	60.521,14
SEG	24	9.992,29	21	9.216,90	23	9.963,03	24	9.948,40	21	8.704,85	22	10.065,44	24	11.595,75
SEJUS	112	51.292,78	115	51.965,76	117	53.384,87	129	60.992,47	118	50.297,94	111	47.518,24	124	58.386,91
SEP	24	10.533,60	24	10.241,00	24	10.533,60	25	10.533,60	20	8.134,28	24	11.235,84	24	10.680,79
SETAS/SETADES	58	25.061,19	59	25.690,28	57	24.636,92	60	25.734,17	47	19.662,72	60	26.568,08	62	28.541,26
SEDETUR/SEDES	17	7.461,30	18	7.958,72	18	7.695,38	17	7.095,55	18	12.373,48	17	7.271,11	16	6.883,86
SETUR	15	5.734,96	14	6.188,49	15	6.861,47	15	6.290,90	12	5.120,50	12	5.252,17	12	5.186,05
SEDIT/SETOP	9	3.833,06	9	3.701,39	9	4.154,92	9	3.891,58	7	3.072,30	6	2.633,40	8	3.894,51
COECT/SECT	8	3.247,86	7	2.779,70	8	3.891,58	8	3.511,20	8	3.496,57	8	2.735,81	8	3.835,99
SESA	207	150.378,57	204	150.539,66	213	150.130,02	218	153.068,20	188	159.813,67	214	168.626,41	217	169.296,71
SESP	46	20.599,04	48	21.286,65	50	21.579,25	49	21.506,10	13	16.619,68	42	18.389,91	40	18.473,83
SESPORT	157	71.964,97	168	76.851,39	179	84.985,67	190	85.073,45	184	88.526,13	187	84.912,52	185	87.440,89
APE	20	8.368,36	19	8.339,10	19	8.339,10	19	8.339,10	4	7.461,30	18	7.461,30	16	7.038,21
Defensoria Pública	57	24.783,22	58	26.363,26	58	25.456,20	63	28.923,51	45	23.247,07	58	26.377,89	62	28.177,26
Polícia Civil	237	103.302,43	234	102.307,59	229	100.405,69	229	100.113,09	79	42.090,51	111	56.032,90	113	53.286,03
Polícia Militar - HPM	15	11.475,00	16	12.240,00	16	12.240,00	17	13.005,00	17	13.770,00	16	12.960,00	17	14.707,50
Polícia Militar	390	169.049,65	387	169.152,06	382	167.074,60	375	163.285,43	252	102.336,85	291	125.774,11	311	141.041,99
CBMES	45	19.443,27	45	19.984,58	45	19.750,50	48	21.198,87	44	16.663,57	45	20.877,01	46	22.879,88
Vice-Governadoria	5	2.194,50	5	2.194,50	5	2.194,50	5	1.843,38	4	1.887,27	5	2.399,32	4	1.852,16
TOTAL DA DIRETA	2.792	1.321.778,63	2.817	1.340.508,99	2.803	1.313.017,63	2.820	1.322.223,58	1.882	955.230,12	2.090	1.010.089,75	2.147	1.074.968,92

Em R\$ 1,00

Órgãos	abr/2011		mai/2011		jun/2011		jul/2011		ago/2011		set/2011		out/2011	
	Quant.	Valor	Quant.	Valor	Quant.	Valor	Quant.	Valor	Quant.	Valor	Quant.	Valor	Quant.	Valor
SECONT/AGE	17	7.640,16	18	7.454,95	17	7.593,86	19	9.075,58	18	8.334,72	18	8.334,72	19	8.982,98
Casa Civil	10	4.630,40	11	5.355,83	10	4.630,40	9	4.167,36	10	4.846,49	10	4.630,40	10	4.630,40
Casa Militar	10	4.630,40	10	4.630,40	10	4.630,40	10	4.630,40	10	4.630,40	10	4.630,40	10	4.630,40
PGE	90	41.503,81	92	40.392,52	95	43.170,76	93	42.460,77	96	44.652,49	99	45.300,75	97	44.343,81
SEAG	18	8.334,72	20	9.939,93	18	8.535,37	20	9.368,85	18	8.597,11	20	9.245,37	20	9.430,58
SEAMA	-	-	-	-	-	-	-	-	-	-	-	-	-	-
SECES/SECULT	47	21.315,29	47	21.037,45	49	22.179,62	47	21.423,32	46	20.466,37	44	19.987,89	45	20.713,34
SEPLOG/SEGER	65	29.387,61	69	31.517,61	72	33.431,48	71	32.088,67	77	34.573,66	69	31.749,10	75	33.632,12
SECOM	11	5.108,88	10	4.630,40	10	4.630,40	11	5.016,27	13	6.112,13	11	4.846,49	11	5.263,22
SEDU	644	246.267,06	588	307.682,34	727	425.802,82	786	412.588,81	745	357.713,82	749	330.096,39	641	297.219,26
SEDURB	7	3.472,80	7	3.241,28	7	3.241,28	8	3.766,06	9	4.074,75	10	4.630,40	10	4.244,53
SEFAZ	133	62.482,88	133	59.732,16	127	58.358,48	130	60.287,81	130	60.272,38	132	59.361,72	130	60.936,07
SEG	24	10.572,75	24	11.004,92	25	11.822,95	24	11.112,96	28	12.502,08	29	13.474,47	28	12.471,22
SEJUS	134	63.692,43	149	71.508,80	149	69.903,60	169	79.349,60	172	77.404,84	177	81.417,87	167	77.914,19
SEP	23	10.387,53	22	9.878,19	23	10.464,70	24	10.788,83	23	10.125,14	22	10.094,28	22	10.372,10
SEASTDH/SETADES/SETAS	63	29.464,77	66	30.005,00	64	29.433,91	65	29.680,86	67	30.745,86	70	30.931,08	68	30.884,76
SEDETUR/SEDES	15	7.285,16	15	6.930,17	17	8.226,68	17	7.871,68	17	7.871,68	17	7.331,47	15	6.945,60
SETUR	13	6.158,43	14	6.791,25	15	6.868,43	15	6.575,17	14	6.482,56	15	6.945,60	15	6.945,60
SEDIT/SETOP	8	3.704,32	9	4.151,93	10	4.599,53	10	4.429,75	10	4.846,49	15	7.856,25	15	6.899,30
COECT/SECT	8	3.472,80	8	3.935,84	9	3.719,76	8	3.472,80	8	3.673,45	8	3.704,32	8	3.704,32
SESA	217	167.656,27	226	172.595,38	225	171.885,38	223	170.149,79	219	168.961,33	228	174.641,29	233	176.385,40
SESP	40	18.675,94	38	17.580,09	42	18.614,21	44	19.679,19	42	19.447,68	46	21.978,97	48	22.472,87
SESPORT	215	107.397,20	230	122.216,22	230	118.816,08	226	108.644,61	220	104.631,60	216	105.171,81	214	102.609,70
APE	15	6.405,40	18	7.856,26	21	8.859,51	18	8.180,37	20	8.720,58	19	8.149,50	19	8.411,90
Defensoria Pública	60	27.118,72	62	29.974,11	62	28.801,08	59	26.655,67	58	27.097,18	61	29.001,73	62	27.581,75
Polícia Civil	175	86.758,24	199	96.343,17	208	98.179,91	215	99.924,03	219	102.655,98	214	99.059,69	214	99.723,39
Polícia Militar-HPM	17	13.897,50	17	13.897,50	16	13.897,50	17	14.715,00	17	13.897,50	17	13.897,50	17	13.897,50
Polícia Militar	317	146.382,38	374	174.350,26	378	173.979,57	379	173.778,92	379	174.241,95	375	172.899,13	374	171.340,24
CBMES	49	23.723,07	50	23.090,26	50	23.846,56	51	23.445,26	50	23.306,34	52	24.278,73	53	24.618,29
Vice-Governadoria	4	1.852,16	4	1.852,16	5	2.315,20	5	2.315,20	5	2.315,20	5	2.315,20	5	2.315,20
TOTAL DA DIRETA	2.449	1.169.379,08	2.530	1.299.576,38	2.691	1.420.439,43	2.773	1.405.643,59	2.740	1.353.201,76	2.758	1.335.962,52	2.645	1.299.520,04

Fonte: Relatórios SIARHES - Administração Direta e Autarquias.

DEMONSTRATIVO DO QUANTITATIVO E DOS GASTOS COM ESTAGIÁRIOS - AUTARQUIAS

Órgãos	set/10		out/10		nov/10		dez/10		jan/11		fev/11		mar/11	
	Quant.	Valor	Quant.	Valor	Quant.	Valor	Quant.	Valor	Quant.	Valor	Quant.	Valor	Quant.	Valor
IDURB	10	4.389,00	10	4.389,00	12	5.456,99	11	4.827,90	9	4.286,59	11	5.266,80	11	4.908,22
ARSI	6	2.633,40	6	2.633,40	6	2.633,40	6	2.399,32	4	1.667,82	4	2.077,46	5	2.068,24
ADERES	4	1.755,60	4	1.755,60	4	1.755,60	4	1.755,60	2	863,17	2	877,80	3	1.389,12
ASPE	3	1.316,70	3	1.316,70	3	1.316,70	3	1.316,70	3	1.316,70	3	1.316,70	3	1.389,12
DERTES/DER	33	14.308,14	33	14.512,96	33	14.630,00	40	17.175,62	50	20.599,04	39	17.087,84	42	18.398,12
DETRAN	99	41.768,65	102	44.167,97	110	45.772,45	110	47.445,09	117	50.063,86	115	49.888,30	122	55.377,74
DIO	12	5.266,80	12	5.266,80	12	5.266,80	12	4.857,16	13	4.374,37	11	4.827,90	11	5.093,44
FAMES	26	10.336,02	24	9.467,86	27	11.313,44	24	9.492,30	4	1.755,60	11	3.775,45	16	7.258,24
FAPES	16	6.788,32	15	6.583,50	15	6.349,42	14	5.910,52	12	4.959,57	12	4.842,53	12	5.775,93
ESESP	1	438,90	3	1.170,40	3	1.316,70	3	1.316,70	2	877,80	2	877,80	2	926,08
ICAES	22	10.241,00	23	10.080,07	23	10.504,34	26	11.557,70	22	9.392,46	21	8.924,30	24	10.971,78
IDAF	26	11.148,06	26	11.133,43	26	11.777,15	26	11.411,40	23	10.036,18	24	10.533,60	25	9.916,45
IEMA	75	32.724,08	75	32.047,21	71	30.869,30	74	32.800,46	36	14.527,59	61	28.543,13	73	34.821,10
IESP	-	-	-	-	-	-	-	-	-	-	-	-	-	-
IESP - Residentes	-	-	-	-	-	-	-	-	-	-	-	-	-	-
INCAPER	24	10.533,60	25	10.943,24	28	12.362,35	27	11.850,30	24	10.270,26	25	10.972,50	25	11.576,00
IOPES	17	8.046,50	18	7.607,60	20	8.017,24	18	7.432,04	19	7.212,59	19	8.339,10	18	8.334,72
IPAJM	33	14.922,60	34	14.293,51	35	15.712,62	35	14.893,34	32	13.679,05	34	15.771,14	35	15.781,61
IPES/IJUN	23	9.685,06	22	9.465,61	27	11.016,39	27	11.630,85	25	10.738,42	23	10.138,59	24	11.625,01
IPEM	6	2.633,40	6	2.633,40	7	3.072,30	6	2.633,40	3	920,01	3	1.228,92	3	1.389,12
PROCON	21	9.041,34	26	11.133,43	21	9.421,72	24	10.562,86	24	10.899,35	24	11.382,14	27	11.963,11
ITVPRODEST	26	10.840,83	28	11.996,60	29	12.186,79	29	12.537,91	28	11.426,03	26	11.528,44	28	13.009,01
JUCEES	29	12.303,83	28	12.259,94	29	12.347,72	29	12.801,25	25	10.314,15	27	11.367,51	31	13.344,84
RTV-ES	40	17.248,77	40	16.458,75	43	17.951,01	43	18.287,50	41	16.707,46	38	15.712,62	37	16.630,53
SUPPIN	8	3.394,16	8	3.584,35	8	3.511,20	8	3.511,20	8	3.189,34	8	3.423,42	8	3.704,32
TOTAL DA INDIRETA	560	241.764,76	571	244.901,33	592	254.561,63	599	258.407,12	526	220.077,41	543	238.703,99	585	265.651,85

Órgãos	abr/11		mai/11		jun/11		jul/11		ago/11		set/11		out/11	
	Quant.	Valor	Quant.	Valor	Quant.	Valor	Quant.	Valor	Quant.	Valor	Quant.	Valor	Quant.	Valor
IDURB	11	4.939,09	11	4.383,44	12	5.880,60	12	5.664,52	13	6.266,48	13	5.849,74	13	5.186,04
ARSI	4	1.543,47	3	1.389,12	6	3.379,38	6	2.858,24	6	2.487,81	5	2.086,51	4	1.932,16
ADERES	3	1.049,56	2	926,08	2	926,08	2	926,08	2	926,08	2	926,08	2	926,08
ASPE	3	1.389,12	3	1.126,73	2	802,60	3	1.281,08	2	926,08	1	463,04	2	1.389,12
DERTES/DER	40	18.660,52	39	18.043,13	41	18.768,55	41	18.459,86	38	17.240,52	41	18.305,52	39	18.058,56
DETRAN	124	57.543,45	122	53.897,87	108	49.282,90	106	48.588,34	110	48.711,80	105	47.044,87	102	46.705,31
DIO	11	5.093,44	11	5.093,44	10	4.630,40	12	5.201,48	10	4.414,31	13	5.510,18	10	4.630,40
FAMES	34	13.478,58	35	14.183,60	33	13.788,73	35	14.557,65	35	13.652,66	38	15.813,01	38	15.379,61
FAPES	13	5.942,35	13	6.019,52	17	7.856,25	18	8.242,11	18	8.334,72	19	7.609,29	16	8.010,59
ESESP	3	1.389,12	3	1.389,12	3	1.389,12	3	1.389,12	3	1.389,12	3	1.389,12	6	2.407,81
ICAES/IASES	25	11.190,14	28	13.428,16	29	12.949,69	27	12.285,99	26	12.116,22	26	11.699,48	26	11.606,87
IDAF	21	10.032,53	25	11.591,44	27	13.026,86	28	13.196,64	29	13.412,73	29	12.826,21	27	11.915,55
IEMA	73	33.230,83	75	34.434,75	73	33.493,23	73	33.246,27	77	35.299,08	81	37.089,51	78	35.731,26
IESP	-	-	-	-	-	-	-	-	-	-	-	-	-	-
IESP - Residentes	-	-	-	-	-	-	-	-	-	-	-	-	-	-
INCAPER	25	11.576,00	25	12.208,82	26	11.946,43	27	12.671,86	26	12.039,04	26	11.869,26	26	12.039,04
IOPES	18	8.334,72	18	8.334,72	19	8.689,72	20	9.168,20	21	9.430,58	20	8.890,37	19	8.689,72
IPAJM	36	17.698,17	35	16.113,79	35	16.299,01	35	16.206,40	39	17.641,82	44	20.497,24	44	20.111,38
IPES/IJUN	28	11.390,78	24	10.958,61	27	12.779,90	26	11.591,43	29	11.684,05	27	12.285,99	27	11.977,31
IPEM	3	1.389,12	3	1.389,12	3	1.389,12	5	2.145,42	4	1.883,03	4	1.852,16	3	1.389,12
PROCON	24	11.004,92	26	12.177,95	26	12.039,04	27	11.745,79	27	12.517,51	26	11.545,13	26	11.483,39
ITVPRODEST	30	13.078,14	27	12.502,08	27	12.394,04	28	12.517,52	28	12.949,69	27	12.502,08	27	12.255,13
JUCEES	29	13.335,56	30	13.073,17	30	12.563,81	29	13.196,64	30	13.381,85	29	12.517,51	28	12.887,95
RTV-ES	36	15.774,22	36	16.113,79	37	16.839,22	43	18.691,38	39	17.749,87	39	17.348,56	38	16.885,53
SUPPIN	8	3.364,76	7	3.241,28	7	3.241,28	8	3.982,14	8	3.472,80	7	3.472,80	8	3.874,10
TOTAL DA INDIRETA	602	272.428,59	601	272.019,73	600	274.355,96	614	277.814,16	620	277.927,85	625	279.393,66	609	275.472,03

Fonte: Relatórios SIARHES - Administração Direta e Autarquias.

	set/10		out/10		nov/10		dez/10		jan/11		fev/11		mar/11	
TOTAL GERAL	3.352	1.563.543,39	3.388	1.585.410,32	3.395	1.567.579,26	3.419	1.580.630,70	2.408	1.175.307,53	2.633	1.248.793,74	2.732	1.340.620,77
	abr/11		mai/11		jun/11		jul/11		ago/11		set/11		out/11	
TOTAL GERAL	3.051	1.441.807,67	3.131	1.571.596,11	3.291	1.694.795,39	3.387	1.683.457,75	3.360	1.631.129,61	3.383	1.615.356,18	3.254	1.574.992,07

**DEMONSTRATIVO DO QUANTITATIVO E DA EVOLUÇÃO DOS GASTOS COM PESSOAL DO PODER EXECUTIVO
NAS ÁREAS DE EDUCAÇÃO, SAÚDE, SEGURANÇA PÚBLICA E OUTROS
OUTUBRO/2011**

Demonstrativo do Número de Servidores

ESPECIFICAÇÃO	DADOS MÊS OUTUBRO/11	%	MÉDIA MENSAL NOV./10 A OUT./11	%
1 - ATIVOS/COMPL. APOSENTADORIA	57.899	66,25	55.247	65,63
EDUCAÇÃO (1)	24.600	42,49	22.675	41,04
SAÚDE (2)	9.588	16,56	9.678	17,52
SEGURANÇA (3)	16.211	28,00	15.515	28,08
OUTROS ATIV. TÉCNICAS (4)	4.078	7,04	3.964	7,17
OUTROS PLANEJ./APOIO ADM. (5)	3.422	5,91	3.415	6,18
2 - INATIVOS/RPPS	29.490	33,75	28.935	34,37
TOTAL	87.389	100,00	84.182	100,00

Fonte: Relatórios SIARHES - Administração Direta e Autarquias.

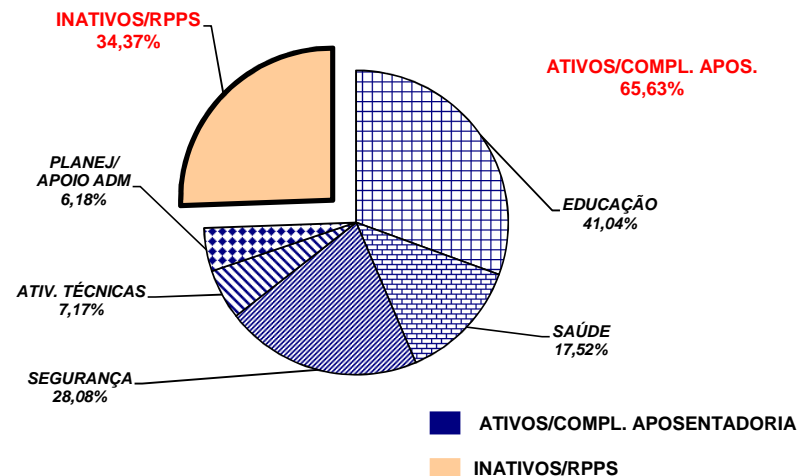

Demonstrativo dos Gastos

ESPECIFICAÇÃO	DADOS MÊS OUTUBRO/11	%	MÉDIA MENSAL NOV./10 A OUT./11	%
1 - ATIVOS/COMPL. APOSENTADORIA	206.584,61	65,48	207.480,52	67,80
EDUCAÇÃO (1)	57.753,71	27,96	61.001,83	29,40
SAÚDE (2)	33.067,26	16,01	32.151,30	15,50
SEGURANÇA (3)	73.714,82	35,68	72.940,81	35,16
OUTROS ATIV. TÉCNICAS (4)	17.766,20	8,60	17.206,15	8,29
OUTROS PLANEJ./APOIO ADM. (5)	24.282,62	11,75	24.180,42	11,65
2 - INATIVOS/RPPS	108.893,04	34,52	98.518,99	32,20
TOTAL	315.477,65	100,00	305.999,51	100,00

Fonte: Relatórios SIARHES - Administração Direta e Autarquias.

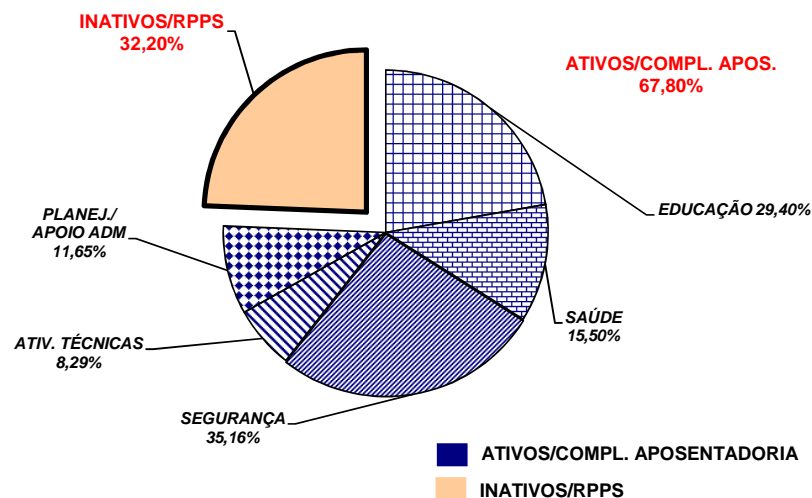

Notas:

(1) - Inclui SEDU CLT/Estatutário/DTA e DTM.

(2) - Inclui SESA - Efetivos, Comissionados e Contratados Temporários

(3) - Inclui PM/PC - Administrativos e Policiais; CBMES; HPM, SESP; SEJUS e IASES

(4) - Inclui SEAG; SEAMA; SECULT; SETADES/SEASTDH; SEDES;SETUR; SEDURB; SETOP; SESPORT; ADERES; DER/ES; FAMES; ESESP; IEMA; IDAF; INCAPER, IOPES, DETRAN, IDURB e ARSI.

(5) - Inclui SECONT; APE; ASPE; SEG; Casa Civil; Vice Governadoria; Casa Militar; SECT; Defensoria Pública; PGE; SEP; SEGER; Previdência Complementar; Pensões Especiais; SECOM; SEFAZ; FAPES; IJSN; RTV-ES; DIO; IPAJM; PROCON; PRODEST; IPEM; JUCEES e SUPPIN

**DEMONSTRATIVO DA CONTRIBUIÇÃO PATRONAL E DOS SERVIDORES, DO
PODER EXECUTIVO, PARA O REGIME PRÓPRIO DE PREVIDÊNCIA SOCIAL - RPPS**

Em R\$ 1,00

ESPECIFICAÇÃO	MESES						
	SETEMBRO/2010	OUTUBRO/2010	NOVEMBRO/2010	DEZEMBRO/2010	JANEIRO/2011	FEVEREIRO/2011	MARÇO/2011
Contribuição Servidores	13.113.827,78	12.905.765,26	12.651.153,42	13.288.086,94	12.617.294,72	12.777.024,06	13.629.928,75
FF/Fundo Financeiro	11.348.852,67	11.025.276,23	10.803.869,12	11.158.822,53	10.667.929,56	10.810.365,62	11.517.148,41
FP/Fundo Previdenciário	1.764.975,11	1.880.489,03	1.847.284,30	2.129.264,41	1.949.365,16	1.966.658,44	2.112.780,34
Contribuição Patronal	20.781.045,26	20.872.110,28	20.324.951,49	21.514.671,26	20.658.434,65	20.949.388,69	22.055.009,43
FF/Fundo Financeiro	17.254.372,06	17.112.073,13	16.630.471,51	17.256.186,74	16.759.704,33	17.016.071,81	17.829.486,35
FP/Fundo Previdenciário	3.526.673,20	3.760.037,15	3.694.479,98	4.258.484,52	3.898.730,32	3.933.316,88	4.225.523,08
Total	33.894.873,04	33.777.875,54	32.976.104,91	34.802.758,20	33.275.729,37	33.726.412,75	35.684.938,18

ESPECIFICAÇÃO	MESES						
	ABRIL/2011	MAIO/2011	JUNHO/2011	JULHO/2011	AGOSTO/2011	SETEMBRO/2011	OUTUBRO/2011
Contribuição Servidores	13.693.067,59	13.760.447,61	13.724.523,37	13.950.467,59	13.929.316,85	13.793.773,46	14.053.531,82
FF/Fundo Financeiro	11.565.687,01	11.609.671,34	11.527.459,00	11.669.321,20	11.553.663,17	11.378.995,06	11.562.584,98
FP/Fundo Previdenciário	2.127.380,58	2.150.776,27	2.197.064,37	2.281.146,39	2.375.653,68	2.414.778,40	2.490.946,84
Contribuição Patronal	22.197.165,95	22.414.619,12	22.223.901,78	22.540.479,54	22.562.440,76	22.340.910,03	22.684.516,79
FF/Fundo Financeiro	17.942.508,07	17.947.801,06	17.804.393,82	17.978.323,06	17.810.286,94	17.507.444,53	17.702.618,93
FP/Fundo Previdenciário	4.254.657,88	4.466.818,06	4.419.507,96	4.562.156,48	4.752.153,82	4.833.465,50	4.981.897,86
Total	35.890.233,54	36.175.066,73	35.948.425,15	36.490.947,13	36.491.757,61	36.134.683,49	36.738.048,61

Fonte: Relatórios SIARHES - PRO2722R da Administração Direta e Autarquias.

Obs.: A partir de jan/10, com a edição da L.C. n.º 5 39/2009, deixou de ser devida a parcela de IPAJM patronal dos aposentados e pensionistas.